

# Larp S.R.L.

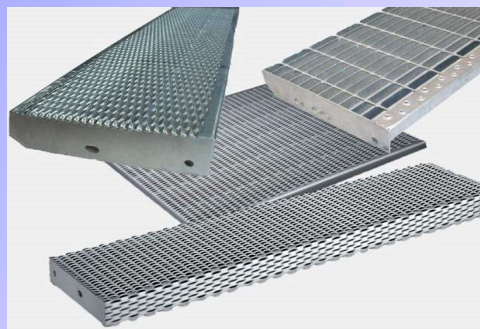

**LARP SRL Unipersonale**  
**Via Provinciale sp 28, n.2/b - 22070 Senna Comasco (CO)**  
**Tel / Fax 031-710761 email: larp.senna@gmail.com**

# Reti in lamiera stirata a maglia Tonda

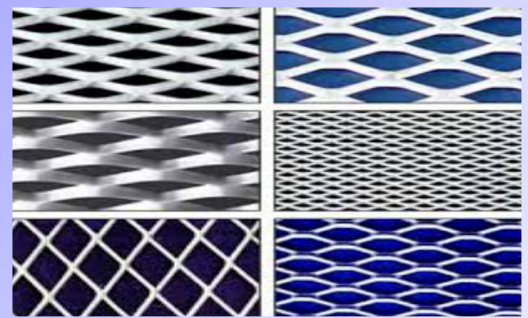
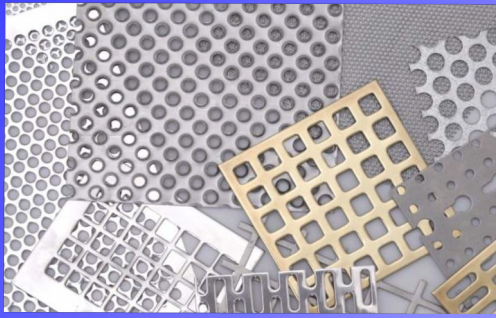

# Reti in lamiera stirata a maglia Tonda

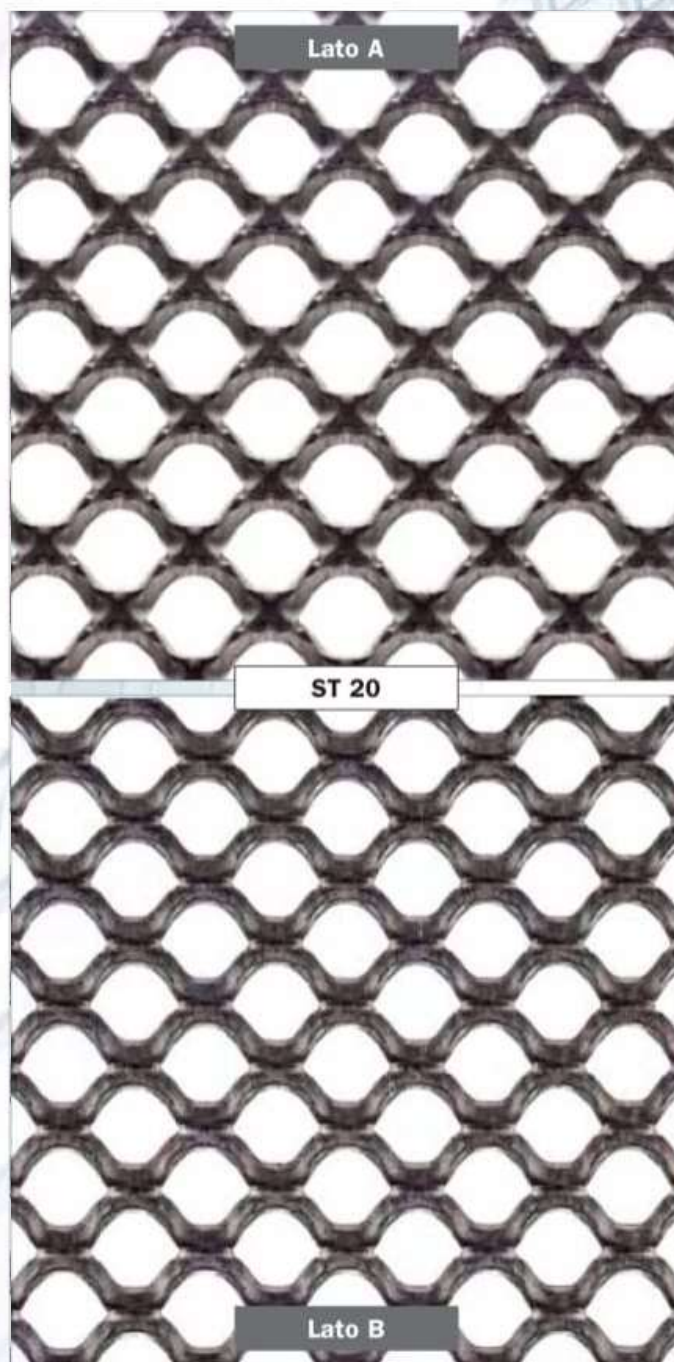
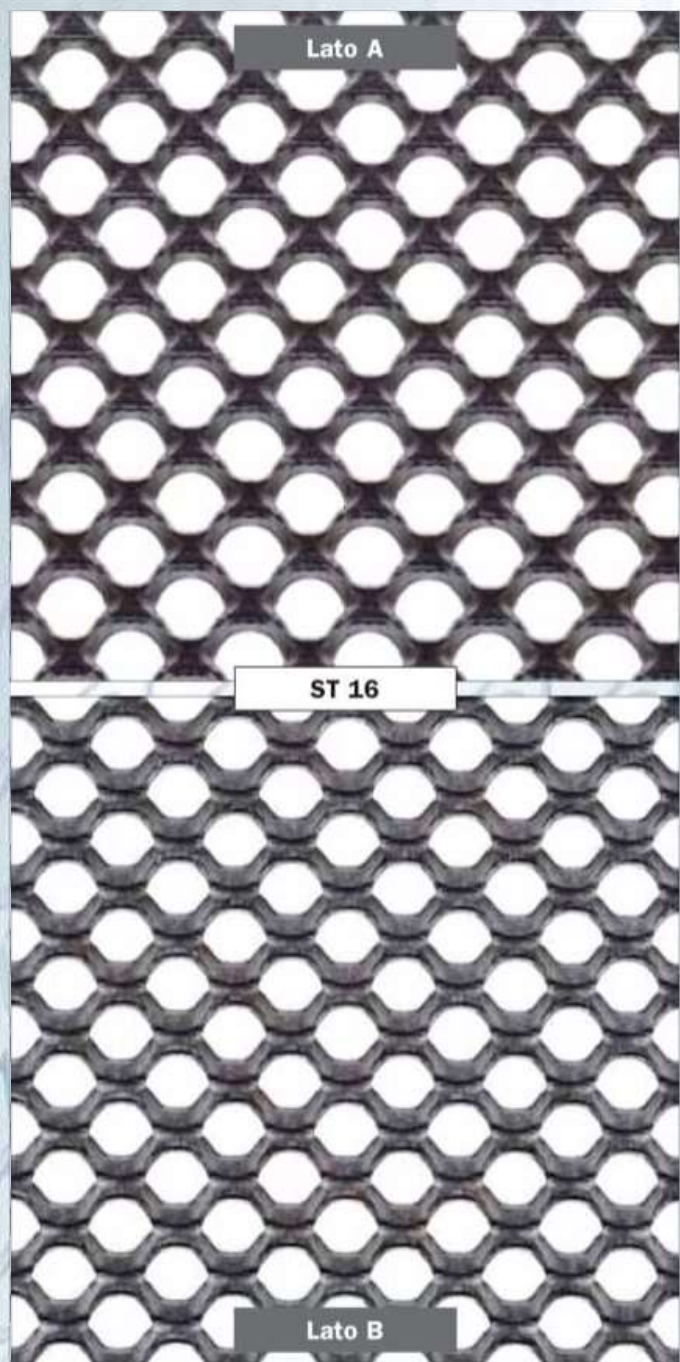

# RETE STIRATA A MAGLIA TONDA SPIANATA

## Identificazione della maglia

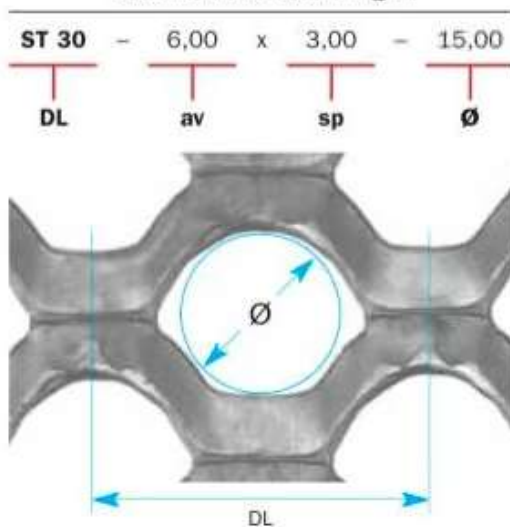

### LEGENDA (mm)

**ST** = DL

**Ø** Diametro foro

**av** Avanzamento

**sp** Spessore

## MAGLIA TONDA SPIANATA

Le reti possono essere prodotte in diversi materiali, in rotoli e fogli, in spessori e formati standard o su misura.

I dati riportati si riferiscono all'acciaio al carbonio.

Gli spessori indicati sono i più venduti.

DL mm	Avanzamento av/mm	Spessore sp/mm	Ø mm ( ~ )	Peso per m <sup>2</sup> - kg	Larghezze massime foglio/bobina mm
<b>ST 2,5</b>	0,60	0,30	1,00	1,350	500
	0,60	0,40	1,00	1,800	500
	0,60	0,50	1,00	2,200	500
<b>ST 3</b>	0,70	0,40	1,30	1,650	500
	0,70	0,50	1,30	2,000	500
	0,70	0,60	1,30	2,500	500
<b>ST 4,5</b>	1,10	0,50	1,50	2,150	1000 - 1250
	1,10	0,60	1,50	2,900	1000 - 1250
	1,10	0,80	1,50	3,600	1000
<b>ST 6</b>	1,30	0,60	2,50	2,600	1000 - 1250
	1,30	0,80	2,50	3,100	1000 - 1250
	1,30	1,00	2,50	3,900	1000 - 1250
<b>ST 8</b>	1,50	0,60	3,00	2,300	1000 - 1250 - 1500
	1,50	0,80	3,00	2,900	1000 - 1250 - 1500
	1,50	1,00	3,00	3,500	1000 - 1250 - 1500
<b>ST 9</b>	1,60	0,60	4,00	2,200	1000 - 1250 - 1500
	1,60	0,80	4,00	2,900	1000 - 1250 - 1500
	1,60	1,00	4,00	3,500	1000 - 1250 - 1500
<b>ST 14</b>	2,70	0,80	7,00	3,100	1000 - 1250 - 1500
	2,70	1,00	7,00	4,000	1000 - 1250 - 1500
	2,70	1,50	7,00	5,900	1000 - 1250 - 1500
<b>ST 16</b>	3,00	1,00	8,00	3,600	1000 - 1250 - 1500
	3,00	1,50	8,00	5,400	1000 - 1250 - 1500
	3,00	2,00	8,00	6,900	1000 - 1250 - 1500
<b>ST 18</b>	3,10	1,00	9,00	3,300	1000 - 1250 - 1500
	3,10	1,50	9,00	5,100	1000 - 1250 - 1500
	3,10	2,00	9,00	6,200	1000 - 1250 - 1500
<b>ST 20</b>	3,25	1,00	10,00	3,200	1000 - 1250 - 1500
	3,25	1,50	10,00	4,900	1000 - 1250 - 1500
	3,25	2,00	10,00	6,200	1000 - 1250 - 1500
<b>ST 25</b>	4,50	1,50	13,00	5,400	1000 - 1250 - 1500
	4,50	2,00	13,00	6,500	1000 - 1250
	4,50	3,00	13,00	10,500	1000
<b>ST 30</b>	6,00	1,50	15,00	5,400	1000 - 1250 - 1500
	6,00	2,00	15,00	7,300	1000 - 1250
	6,00	3,00	15,00	10,800	1000